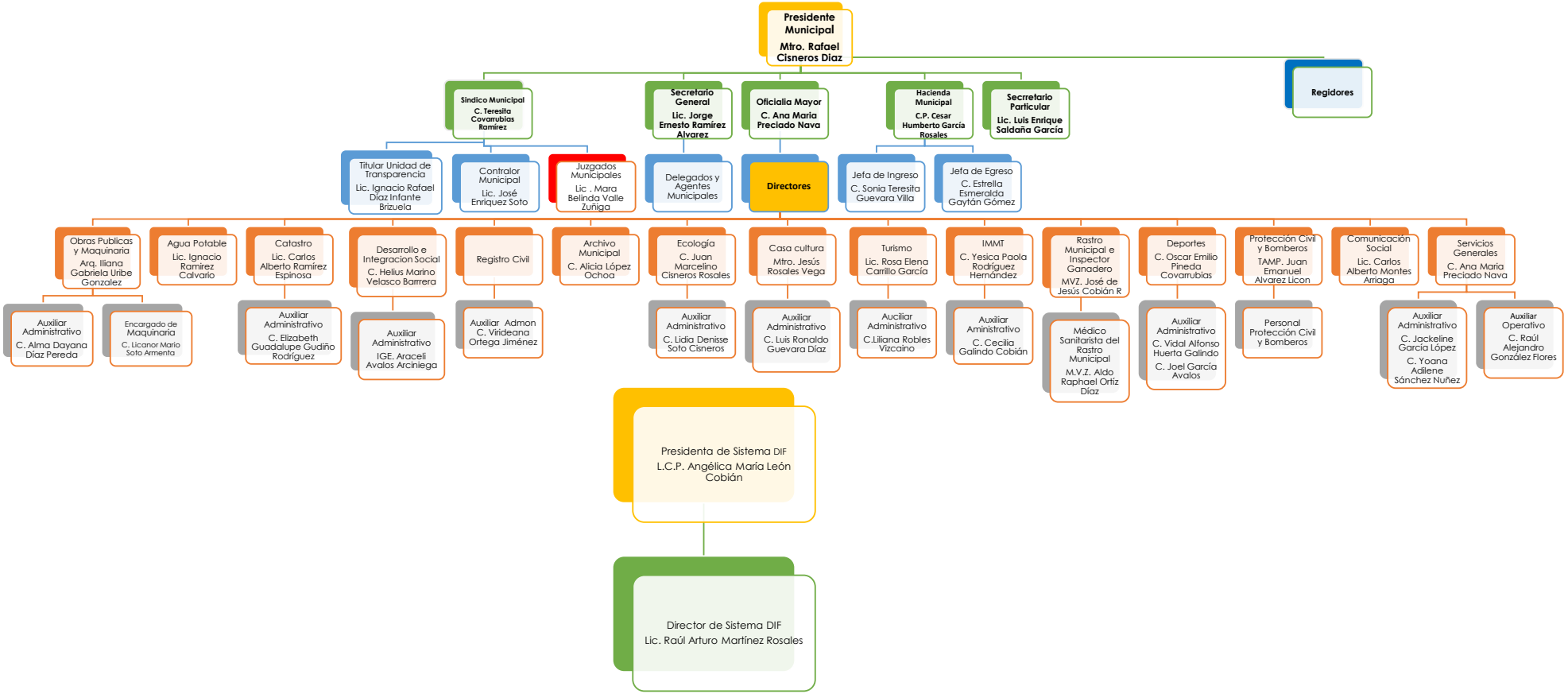
Presidente Municipal
Mtro. Rafael Cisneros Diaz
Regidores
Sindico Municipal
C. Teresita Covarrubias Ramírez
Secretario General
Lic. Jorge Ernesto Ramírez Alvarez
Oficialia Mayor
C. Ana Maria Preciado Nava
Hacienda Municipal
C.P. Cesar Humberto García Rosales
Secrretario Particular
Lic. Luis Enrique Saldaña García
Titular Unidad de Transparencia
Lic. Ignacio Rafael Díaz Infante Brizuela
Contralor Municipal
Lic. José Enriquez Soto
Juzgados Municipales
Lic . Mara Belinda Valle Zuñiga
Delegados y Agentes Municipales
Directores
Jefa de Ingreso
C. Sonia Teresita Guevara Villa
Jefa de Egreso
C. Estrella Esmeralda Gaytán Gómez
Obras Publicas y Maquinaria
Arq. Iliana Gabriela Uribe Gonzalez
Agua Potable
Lic. Ignacio Ramirez Calvario
Catastro
Lic. Carlos Alberto Ramirez Espinosa
Desarrollo e Integracion Social
C. Helius Marino Velasco Barrrera
Registro Civil
Archivo Municipal
C. Alicia López Ochoa
Ecología
C. Juan Marcelino Cisneros Rosales
Casa cultura
Mtro. Jesús Rosales Vega
Turismo
Lic. Rosa Elena Carrillo García
IMMT
C. Yesica Paola Rodríguez Hernández
Rastro Municipal e Inspector Ganadero
MVZ. José de Jesús Cobián R
Deportes
C. Oscar Emilio Pineda Covarrubias
Protección Civil y Bomberos
TAMP. Juan Emanuel Alvarez Licon
Comunicación Social
Lic. Carlos Alberto Montes Arriaga
Servicios Generales
C. Ana Maria Preciado Nava
Auxiliar Administrativo
C. Alma Dayana Díaz Pereda
Encargado de Maquinaria
C. Licanor Mario Soto Armenta
Auxiliar Administrativo
C. Elizabeth Guadalupe Gudiño Rodríguez
Auxiliar Administrativo
IGE. Araceli Avalos Arciniega
Auxiliar Admon
C. Virideana Ortega Jiménez
Auxiliar Administrativo
C. Lidia Denisse Soto Cisneros
Auxiliar Administrativo
C. Luis Ronaldo Guevara Díaz
Auciliar Administrativo
C.Liliana Robles Vizcaino
Auxiliar Aministrativo
C. Cecilia Galindo Cobián
Médico Sanitarista del Rastro Municipal
M.V.Z. Aldo Raphael Ortíz Díaz
Auxiliar Administrativo
C. Vidal Alfonso Huerta Galindo
C. Joel García Avalos
Personal Protección Civil y Bomberos
Auxiliar Administrativo
C. Jackeline García López
C. Yoana Adilene Sánchez Nuñez
Auxiliar Operativo
C. Raúl Alejandro González Flores
Presidenta de Sistema DIF
L.C.P. Angélica María León Cobián
Director de Sistema DIF
Lic. Raúl Arturo Martínez Rosales